Kontakt:

Pfarrerin Dorothea Schanz	Tel. (034384) 71526
und in dringenden Notfällen	Tel. (0151) 56503320
Pfarrer i. R. Dr. Michael Beyer	Tel. (034381) 53676
Kantor Alexander Tille	Tel. (034203) 51897
Gemeindepädagogin Anne Fritzsch	Tel. (0162) 7915012
Pfarramtsverwaltung Bärbel Polster	Tel. (034384) 71526

Kirchenvorstand Großbothen
Vorsitz: Pfarrerin Schanz
Stellvertreterin: Elisabeth Manigk
Tel. (034384) 73250

Kirchenvorstand Glasten
Vorsitz: Antje Schmäh
Tel. (034345) 25890
Stellvertreterin: Pfarrerin Schanz

Ev.-Luth. Pfarramt
für Großbothen, Glasten, Schönbach
Anschrift: Großbothen, Alte Kirchstraße 6, 04668 Grimma

Öffnungszeiten des Pfarramtes:
dienstags 9 bis 11 Uhr und 15 bis 17.30 Uhr
donnerstags 9 bis 11 Uhr
sowie nach Vereinbarung.

Tel. (034384) 71526; Fax: (034384) 73620;
am Wochenende und montags, Tel. **(0152) 02818310.**

Internet: **www.kirche-grossbothen.de**
E-Mail: **kg.grossbothen@evlks.de**

Bankverbindungen
Begünstigter: Ev.-Luth. Kirchgemeinde Großbothen oder Glasten
Kontoinhaber: Kassenverwaltung Grimma
Bank für Kirche und Diakonie
BIC GENODED1DKD
IBAN DE17 3506 0190 1670 4090 54
Verwendungszweck: RT 1519/KG Großbothen
Verwendungszweck: RT 1516/KG Glasten

Evangelisch-Lutherische
Landeskirche Sachsens

Impressum:
Herausgeber: Kirchenvorstände Großbothen und Glasten
Redaktion: Pfarrerin Dorothea Schanz, Bärbel Polster, Tobias Schanz
Redaktionsschluss: 30.9.2017. Alle Angaben ohne Gewähr.
Bilder: Dorothea und Tobias Schanz, S. 3 Plakat: Hartmut Günther, S.12 Gemeindefreizeit: Reinhard Scholz
Druck: www.gemeindebriefdruckerei.de; Auflage: 500 Stück

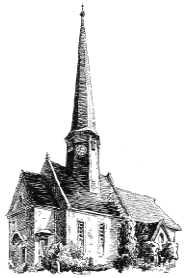

Gemeindebrief

der Ev.-Luth. Kirchgemeinden

Großbothen und Glasten

Oktober / November 2017

Liebe Leserinnen und Leser,

Unsere Fotomodelle von der Titelseite präsentieren weder die neueste Mode noch Kosmetika. Aber sie zeigen uns fröhlich und selbstbewusst die Kernaussagen unseres Glaubens als evangelisch-lutherische Christen.

31.10.1517 Thesenanschlag Luthers in Wittenberg. Die Reformation nahm ihren Lauf.
Die Bundesregierung misst der Reformation einen hohen Wert bei und erhob den 31. Oktober 2017 zum Feiertag für ganz Deutschland. Schließlich haben die Ereignisse damals und die Entdeckung Luthers die spätmittelalterliche Welt Europas auf den Kopf gestellt. Die Reformation hat den Glauben der Menschen verändert und in erster Linie befreit von großer Angst um das eigene Seelenheil.
Sie hat Möglichkeiten geschaffen, dass fortan breite Bevölkerungsteile Zugang zu Bildung bekamen und damit auch eine größere Freiheit im Denken und Reden möglich wurde. Und selbst die Politik evangelischer Fürsten- und Herzogtümer hat bis heute Nachwirkungen auf die Prägung ganzer Regionen. Ich frage mich, wie wohl Deutschland, Europa und die Welt heute aussehen würden, wenn es im 16. Jahrhundert nicht diese umstürzenden Ereignisse gegeben hätte?

Allein die Schrift
Unser Glaube spiegelt sich in den gesammelten Lebenserfahrungen der Bibel. Sie wieder in die Hand zu nehmen, ihre Texte zu studieren, sie als sprudelnde Quelle zu entdecken, dafür haben sich Martin Luther und seine Mitstreiter stark gemacht.

Allein Christus
Jesus Christus ist der Grund, warum wir uns Christen nennen. Seinem Leben und Wirken spüren wir nach und entdecken in und an ihm Gottes Liebe zu den Menschen. Seine Auferstehung aus Leid und Tod ist Ausgangspunkt und bleibende Hoffnung der Christenheit. Unser Gebet zu Jesus braucht keinen Mittler.

Allein durch Gnade
Könnten wir Gott jemals gerecht werden? Sind selbst unsere guten Werke *so* gut, dass wir damit uns Gottes Gefallen erwerben könnten? Können wir uns durch Ablassbriefe freikaufen?
Martin Luther hat mit diesen Fragen gerungen und Antwort in der Bibel gefunden und damit inneren Frieden: „Gott sieht die Menschen gnädig an - ohne unsere vermeintlichen Verdienste. Er ist unser Schöpfer, Befreier, Tröster.“

Allein der Glaube
Glaubend können wir dieses Geschenk ergreifen. Im Glauben schöpfen wir Kraft, dass uns Gott ermutigt und befähigt, am Reich Gottes schon hier und heute mitzubauen.
Und dass „der Glaube Berge versetzen“ kann, haben Menschen durch die Jahrhunderte immer wieder in ihrem Leben gespürt.

Reformationsfest – Feiern Sie mit!
Ihre Pfarrerin Dorothea Schanz

Die Männerarbeit lädt ein zum:
Der Gottesdienst ist offen für alle (Frauen, Männer, Kinder).

Die anschließende Runde mit Imbiss und Gesprächsimpulsen bietet Gelegenheit für die Männer unserer Region, sich auszutauschen:
„Was von dem, das durch meine Hände geht, hat Wert?“
Erfahrungen dazu gibt u.a. vom Trödelhändler, Herrn Mießler.
Siehe auch Seite 4.

Weitere Informationen bei Andreas Polster, Tel.: (034384) 72433 oder
Hartmut Günther, Referent der sächsischen Männerarbeit, Tel: (03431) 6789827.

Männerstammtisch im Gasthof Kleinbothen
wieder am 28. November 2017 ab 19.00 Uhr: Ankommen & Essen; ab 20.00 Uhr Thema

Jubelfest der Reformation, 31. Oktober 2017 in unseren Gemeinden
Mit Gottesdiensten, Konzerten und Lesungen feiern wir im Kirchenbezirk Leipziger Land den Reformationstag.
In den Gottesdiensten in Großbothen und Schönbach werden Kinder, Jugendliche und Erwachsene getauft. „Spontane Taufanmeldungen“ für den 31. Oktober 2017 sind noch bis zum 20. Oktober möglich. Im Anschluss an die Gottesdienste stärken wir uns mit den berühmten Reformationsbrötchen, die der Lutherrose nachempfunden sind. Siehe Seite 4.

In Glasten wird die Reformation erlebbar mit kurzen Textabschnitten jener Zeit und durch die Musik. Kantor Alexander Tille bringt uns mit Dudelsack, Orgel und Flöte die Renaissancezeit ein Stück näher. Aber auch Gemeindelieder wie „Ein feste Burg ist unser Gott“ oder „Nun bitten wir den Heiligen Geist“ aus der Feder Martin Luthers dürfen nicht fehlen.

Sie sind herzlich dazu eingeladen:
31.10.2017 Kirche Glasten, 17.00 Uhr bis ca. 18.00 Uhr, anschließend Tee und Reformationsbrötchen. Siehe Seite 4.

Unsere Gottesdienste

Sonntag, 8. Oktober (17. Sonntag nach Trinitatis): Predigt: Pfr. Dr. Beyer
9.00 Uhr Großbothen, Kirche: Gottesdienst Kollekte: Eig. Gemeinde
10.30 Uhr Glasten, Kirche: Gottesdienst

Sonntag, 15. Oktober (18. Sonntag nach Trinitatis): Predigt: Pfrn. Schanz
10.30 Uhr Schönbach, Bergkirche: Gottesdienst Kollekte: Männerarbeit
mit Abendmahl

Sonntag, 22. Oktober (19. Sonntag nach Trinitatis): Vorbereitungsteam
10.30 Uhr Großbothen, Kirche: Regionaler Gottesdienst Kollekte: Eig. Gemeinde
- ca. 14.00 Uhr mit Lutherspiel der Männerkreise Waldheim und Niederstriegis. Offen für alle!, Siehe Seite 3. Der anschließende Mittagsimbiss und die Gesprächsgruppen „Loslassen“ / „Behalten“ / „Neuanpacken“ bieten gute Austauschmöglichkeiten für die Männer unserer Region.

Sonntag, 29. Oktober (20. Sonntag nach Trinitatis):
Keine Gottesdienste in unseren drei Gemeinden

Dienstag, 31. Oktober (500. Jubelfest der Reformation): Predigt: Pfrn. Schanz
10.00 Uhr Großbothen, Kirche: Festgottesdienst Kollekte: Gustav-Adolf-Werk
zum Jubeltag der Reformation mit Kindergottesdienst und Taufen von Hugo Quetschke, Großbothen, Jakob und Lilly Weber, Großbothen, Peggy Thiele, Bad Lausick. Es musizieren Kirchen- und Posaunenchor.

14.00 Uhr Schönbach, Bergkirche: Festgottesdienst
zum Jubeltag der Reformation mit Kindergottesdienst und Taufen von Ileen Lachmann, Schönbach, Miriam Manuela Sandmann, Bad Lausick. Es musiziert der Kirchenchor.

17.00 Uhr Glasten, Kirche: „Klänge der Reformation. Lieder und Texte einer bewegten Zeit.“ Es musiziert Kantor Alexander Tille auf Dudelsack, Orgel und Flöte. Textlesung durch Pfrn. Dorothea Schanz. Siehe Seite 3.

Sonntag, 5. November (21. Sonntag nach Trinitatis): Predigt: Pfrn. Schanz
9.00 Uhr Großbothen, Kirche: Gottesdienst Kollekte: Eig. Gemeinde
10.30 Uhr Schönbach, Bergkirche: Gottesdienst

Freitag, 11. November (Martinstag): Andacht: Pfrn. Schanz u. Team
17.00 Uhr Schönbach, Bergkirche: Andacht zum Martinstag für Kleine und Große, mit Martinshörnchen und anschließendem Lampionumzug. Kollekte wird geteilt: Eigene Gemeinde & Brot für die Welt
Bitte eigene Lampions mitbringen! Siehe Seite 6.

Sonntag, 12. November (Drittletzter So. im Kirchenjahr): Predigt: Pfrn. Schanz
10.30 Uhr Glasten, Kirche: Gottesdienst mit Abendmahl Kollekte: Arbeitslosenarbeit
Taufe von Ruben Hortenbach, Schönbach

Sonntag, 19. November (Vorletzter So. im Kirchenjahr): Predigt: Pfrn. Schanz
10.30 Uhr Schönbach, Bergkirche: Gottesdienst Kollekte: Eig. Gemeinde
mit Abendmahl

Mittwoch, 22. November (Buß-und Bettag): Predigt: Pfrn. Schanz
10.00 Uhr Großbothen, Kirche: Gottesdienst mit Abendmahl Kollekte: Ökumene/ Auslandsarbeit der EKD

Samstag, 25. November: Predigt: Pfrn. Schanz
16.00 Uhr Kössern, Kapelle: Andacht mit Gedenken der Verstorbenen Kollekte: Eig. Gemeinde

Sonntag, 26. November (Ewigkeitssonntag): Predigt: Pfrn. Schanz
9.00 Uhr Großbothen, Kirche: Gottesdienst Kollekte: Eig. Gemeinde
10.30 Uhr Schönbach, Bergkirche: Gottesdienst
14.00 Uhr Glasten, Kirche: Gottesdienst
Wir gedenken in diesen Gottesdiensten der Verstorbenen im vergangenen Kirchenjahr.

Samstag, 2. Dezember: Predigt: Pfrn. Schanz
16.00 Uhr Glasten, Kirche: Ökumenische Andacht Kollekte: Eig. Gemeinde
zum Beginn der Adventszeit, anschließend Begegnungsabend im Dorfgemeinschaftshaus verantwortet vom Parthenverein Glasten.

Sonntag, 3. Dezember (1. Advent): Andacht: Pfrn. Schanz
17.00 Uhr Schönbach, Adventsmarkt an der „Sächsischen Krone“: Es singt der Kirchenchor Schönbach, Andacht

Sonntag, 10. Dezember (2. Advent): Predigt: Pfrn. Schanz
10.00 Uhr Großbothen, Kirche: Gottesdienst & Flötenmusik Kollekte: Eig. Gemeinde
15.00 Uhr Schönbach, Bergkirche: Andacht & Adventskonzert mit dem Thümmlitzchor

Kinder- und Jugendarbeit

Minikreis im Pfarrhaus Großbothen
am 20.10. // 11.11. in Schönbach // 8.11., 16.00 – 17.00 Uhr

Minikreis im Pfarrhaus Schönbach
am 19.10. // 11.11. in Schönbach // 30.11., 16.00- 17.00 Uhr

Martinstag am Samstag, 11.11.2017 in der Bergkirche Schönbach:

Andacht mit Singen, Geschichte hören, Teilen und Lampionumzug. Beginn 17 Uhr.

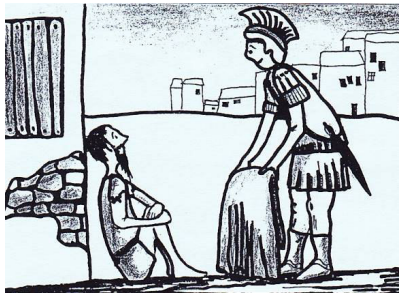

Christenlehre Glasten im Dorfgemeinschaftshaus
Klassen: 1 – 6
Dienstags, 16.00 – 17.30 Uhr
Termine: 17.10. // nach Absprache ab November Krippenspielproben

Christenlehre Großbothen im Pfarrhaus
Klasse: 1 – 2 und Klassen: 3 – 6
Montags, 15.00 – 16.00 Uhr Montags, 16.15 Uhr – 17.45 Uhr
Termine: 16.10. // nach Absprache ab November Krippenspielproben

Christenlehre Schönbach im Pfarrhaus
Klassen: 1 – 6
Mittwochs (!), 16.30 – 18.00 Uhr
Termine: 18.10. // nach Absprache ab November Krippenspielproben

Weihnachtssingen für die Kinder im Pfarrhaus Schönbach
Ab Samstag, 25.11.
10.00-11.00 Uhr.

Konfirmanden-Kurse, Pfarrhof Großbothen, Jugendraum
Mittwochs, 16.15 – 17.15 Uhr Konfi-Kurs 1
Mittwochs, 17.30 – 18.30 Uhr Konfi-Kurs 2
Termine: // 18.10. // 25.10. // 1.11. Ausflug der Konfi-Kurse ins RIFF, Bad Lausick // 8.11. // 15.11. // 22.11. Buß- und Bettag // 29.11.

Jugendgottesdienste
Freitag, 27. Oktober, 19.00 Uhr, Brandis (Musicalpremiere „Mönsch Martin“)
Freitag, 1. Dezember, 19.00 Uhr, Bad Lausick, Kirche (Adventsjugendgottesdienst)

Ab November beginnen in unseren Gemeinden die Krippenspielproben. Wer möchte noch mitspielen? Bitte melden bei Pfrn. Schanz oder Gemeindepädagogin, Frau Fritzsch

Kreise für Erwachsene

Kreis 20 & Co im Pfarrhaus Großbothen
Freitag, 20. Oktober Themenabend „Armenien“ m. Annemarie Faust 19.30 Uhr (!)
Freitag, 3. November Themenabend „Rumänienhilfe“ m. Jens Scheffler 19.00 Uhr (!)

Frauendienst im Pfarrhaus Großbothen
Mittwoch, 11. Oktober 14.00 Uhr
Mittwoch, 8. November 14.00 Uhr

Frauenkreis I im Pfarrhaus Großbothen
Samstag, 7. Oktober 14.30 Uhr
Samstag, 4. November 14.30 Uhr

Frauenkreis II im Pfarrhaus Großbothen
Dienstag, 17. Oktober 14.30 Uhr
Dienstag, 21. November 14.30 Uhr

Frauendienst Glasten im Dorfgemeinschaftshaus
Dienstag, 17. Oktober 14.00 Uhr
Dienstag, 21. November 14.00 Uhr

Männerkreis im Pfarrhaus Großbothen
Dienstag, 10. Oktober, 14.00 Uhr
Dienstag, 14. November 14.00 Uhr

Hauskreis
donnerstags, 14-täglich nach Absprache, 19.30 Uhr
Kontakt: Silke Polster, Tel.: (034384) 73622

Schönbacher Pfarrhauskreis
Freitag, 27. Oktober, 19.30 Uhr
Samstag, 2. Dezember, 19.30 Uhr
Kontakt: Renate Beyer, Tel.: (034381) 43674

Unsere Kirchenmusik

Jungbläser im Pfarrhaus Großbothen mittwochs, 16.30-17.30 Uhr

Posaunenchorprobe im Pfarrhaus Großbothen mittwochs, 17.30-18.30 Uhr

Kirchenchorprobe im Pfarrhaus Großbothen mittwochs, 18.30-19.30 Uhr

Kirchenchorprobe im Pfarrhaus Schönbach mittwochs, 19.30-20.30 Uhr

Gemeinde für andere

Offener Abend über Rumänienhilfe in Großbothen

Jens Scheffler aus Benndorf bei Frohburg fährt im Jahr mehrmals mit Hilfsgütern nach Siebenbürgen. Viele Menschen leben dort in Armut. Jens Scheffler und seine Mitstreiter erfahren jedes Mal bei ihren Fahrten große Dankbarkeit.
Von seinen jüngsten Eindrücken und den Erfahrungen der jährlichen Weihnachts-Aktion wird er uns in einem Offenen Abend berichten und viele Bilder dazu mitbringen:
Freitag, 3. November 2017, 19 Uhr (bis ca. 20.30 Uhr), Pfarrhaus Großbothen.

Eine gute Tradition: Weihnachtspäckchen für Rumänien

Für Kinder (Päckchen nicht größer als ein Schuhkarton):
Nusscreme – Süßigkeiten wie Schokolade, Kekse, Bonbons, Lutscher, Gummibärchen – Hygieneartikel wie Zahnbürste, -pasta, Duschbad, Haarwäsche – Spielzeug wie kleine Autos, kleine Puppen, Malbücher, Stifte.

Für Familien (größerer Karton möglich):
Nusscreme – Grundnahrungsmittel wie Kaffee, Tee, Reis, Nudeln, Puddingpulver – Süßigkeiten wie Schokolade, Pralinen, Kekse, Bonbons, Lutscher, Lebkuchen – Hygieneartikel wie Zahnbürste, -pasta, Seife, Duschbad, Creme, Deo, Parfüm – Spielzeug siehe oben.
Kleider und Schuhe werden nicht gesammelt. Sie können jedoch in die Päckchen Handschuhe, Schal, Mütze u.ä. einpacken.

Wichtig: Eine Kennzeichnung der Päckchen für Kinder (Junge/ Mädchen/ Alter) oder Familien ist für die Verteilung vor Ort unbedingt erforderlich. Wegen der Zollbestimmungen müssen die Lebensmittel mindestens bis März 2018 haltbar sein. Weitere Zollbestimmungen sind nicht bekannt. Gern können Sie den LKW-Transport der Päckchen nach Rumänien auch finanziell unterstützen.

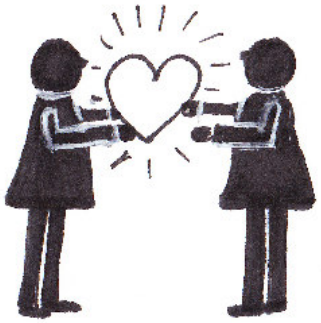

Bei Rückfragen gibt Frau Polster im Pfarramt gern Auskunft.
Die Annahme der Päckchen erfolgt zu den Öffnungszeiten des Pfarramtes.

Letzter Abgabetermin:
23. November 2017, 14.00 Uhr

Dankeschön

Allen Suppenköchen, Bäckern und Gemüsegestaltern sei gedankt für ihren leckeren Einsatz für den Pfarrhofgottesdienst am 13.8.: Anke Dietzsch, Uta Engel, Bärbel Polster, Fred Pannwitz, Christine Polster, Christine Schmidt, Elisabeth Manigk, Inge Kober, Ingeborg Härtel, Silke Ruft, Tobias Schanz.

Beim Kirchenbrunch haben Silke und Jasmin Winkler, Elisa und Rico Hortenbach, sowie Jessica und Patrick Lachmann und Frau Erika Thiele wieder kräftig zugepackt.

Ein herzliches Dankeschön soll Alexander Polster erreichen. Er hat im August im Kantoratsgarten in Großbothen tüchtig für Ordnung gesorgt.
Frank und Christine Polster bildeten mit Gertraud Kerntke, Tobias Schanz und Joachim Enzmann ein kleines „Streich-quintett“ in der Pfarrscheune Großbothen. Immer voran am Pinseln: Ehepaar Polster. Dank ihres Engagements soll bald am Großbothener Kantoratsgarten ein frisch gestrichener Holzzaun montiert werden.

Dass wir wieder in schön geschmückten Kirchen Erntedank feiern konnten, verdanken wir ehrenamtlichen Helfern. Margarete Dathe aus Glasten sei stellvertretend für die Helfer genannt.

Bitte – Kirchgeld & Gemeindebrief

Vielen Dank für alle bislang eingegangenen Kirchgeldzahlungen. Sie helfen konkret in der Gemeindearbeit vor Ort: Kinder- und Jugendarbeit, Besuche, Instandhaltung unserer Kirchen und vieles mehr.

Sie können das Kirchgeld im Pfarramt bezahlen oder unter Ihrer Kirchgeld-nummer überweisen. Das Kirchgeld wird vom Finanzamt als Spende ange-rechnet. Herzlichen Dank!

Auch für unseren Gemeindebrief möchten wir Ihr Herz erwärmen: Bitte unterstützen Sie ihn mit einer Spende. In knapp 400 Haushalten wird dieser in sechs Ausgaben jährlich kostenfrei verteilt, an Interessierte weitergegeben und an öffentlichen Stellen ausgelegt. Er ist unser Kontaktmedium für viele Menschen, lädt ein zu den Veranstal-tungen der Kirchgemeinde(n) und lässt auch jene ein Stück Anteil haben, die alters- und gesundheitsbedingt nicht (mehr) zur Kirche kommen können. Vielen Dank!

Ihre Kirchvorstände und Pfrn. Schanz

Wir schließen in unsere Fürbitte ein:

Die Getauften und ihre Angehörigen

Niklas Graupner aus Schaddel
Eltern: Mario und Claudia Graupner
geb. Ebert
Taufe am 17. September 2017,
Bergkirche Schönbach

Fritz Richter aus Großbardau
Eltern: Mike und Nancy Richter
geb. Geilhufe
Taufe am 23. September 2017,
Kirche Großbothen

Die Getrauten und ihre Angehörigen

Benjamin und Tanja Schmidt
geb. Richter aus Dresden
Trauung am 26. August 2017,
Bergkirche Schönbach

Mike und Nancy Richter geb.
Geilhufe aus Großbardau
Trauung am 23. September 2017
Kirche Großbothen

Die zum Silbernen Ehejubiläum Eingesegneten und ihre Angehörigen

Jens und Romy Grützmacher
geb. Fritzsche aus Großbothen
Einsegnung am 14. August 2017
Kirche Großbothen

Andreas und Christiane Wachter
geb. Schaefer aus Erlln
Einsegnung am 9. September 2017
Kirche Großbothen

Die Verstorbenen und ihre Angehörigen

Lieselotte Weber geb. Schreiter
aus Kössern verstarb 91jährig
am 2. August 2017
Beisetzung am 11. August 2017
Friedhof Kössern

Robert Brudny aus Schaddel
(zuletzt Grimma) verstarb 94jährig
am 30. August 2017
Beisetzung am 22. September 2017
Friedhof Großbothen

Christus spricht:
Ich bin das Licht der Welt.
Wer mir nachfolgt, soll nicht
wandeln in der Finsternis. *Joh 8,12*

„Kirche kann Kultur…“

… am 13. August 2017 im Anschluss an den Großbothener Pfarrhofgottesdienst

… am 3. September 2017 beim Kirchenbrunch in Schönbach, Songs von Gunther Gabriel bis Johnny Cash

… beim abendlichen Märchenspiel während der Gemeindefreizeit vom 22.-24. September 2017