Kontakt:

Pfarrerin Dorothea Schanz	Tel. (034384) 71526
und in dringenden Notfällen	Tel. (0151) 56503320
Pfarrer i. E. Dr. Michael Beyer	Tel. (034381) 53676
Kantor Alexander Tille	Tel. (034203) 51897
Gemeindepädagogin Anne Fritzsch	Tel. (0162) 7915012
Pfarramtsverwaltung Bärbel Polster	Tel. (034384) 71526

Kirchenvorstand Großbothen
Vorsitz: Pfarrerin Schanz
Stellvertreterin: Elisabeth Manigk
Tel. (034384) 73250

Kirchenvorstand Glasten
Vorsitz: Antje Schmäh
Tel. (034345) 25890
Stellvertreterin: Pfarrerin Schanz

Ev.-Luth. Pfarramt für
Großbothen, Glasten, Schönbach
Anschrift: Großbothen,
Alte Kirchstr. 6, 04668 Grimma

Kirchenvorstand Schönbach
Vorsitz: Wolfgang Naumann
Tel. (034381) 43241
Stellvertreterin: Pfrn. Schanz

Öffnungszeiten des Pfarramtes:
dienstags 9 bis 11 Uhr und 15 bis 17.30 Uhr
donnerstags 9 bis 11 Uhr sowie nach Vereinbarung.

Tel. (034384) 71526;
Fax: (034384) 73620;
am Wochenende und montags,
Tel. **(0152) 02818310.**

Internet: **www.kirche-grossbothen.de**
Email: **kg.grossbothen@evlks.de**

Bankverbindungen
Begünstigter: Ev.-Luth. Kirchgemeinde Großbothen, Glasten oder Schönbach
Kontoinhaber: Kassenverwaltung Grimma
Bank für Kirche und Diakonie
BIC GENODED1DKD
IBAN DE17 3506 0190 1670 4090 54
Verwendungszweck: RT 1519/KG Großbothen
Verwendungszweck: RT 1516/KG Glasten
Verwendungszweck: RT 1536/ KG Schönbach

Impressum:
Herausgeber: Kirchenvorstände Großbothen und Glasten
Redaktion: Pfarrerin Dorothea Schanz, Tobias Schanz
Redaktionsschluss: 2.10.2019. Alle Angaben ohne Gewähr.
Titelbild: Tobias Schanz; Bild: S. 2 https://cdn.pixabay.com/photo/2017/03/01/15/19/ichthys-2108777__480.png3; alle weiteren Bilder und Grafiken von privat bzw. von Dorothea und Tobias Schanz;
Druck: www.gemeindebriefdruckerei.de; Auflage: 500 Stück

Evangelisch-Lutherische
Landeskirche Sachsens

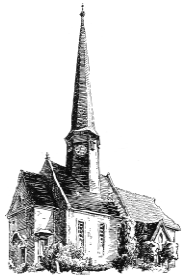

Gemeindebrief

der Ev.-Luth. Kirchgemeinden

Großbothen und Glasten

Oktober / November 2019

Wie die Fische im Wasser,
so leben wir im Meer der Liebe Gottes.
F. Oberhofer

Liebe Leserinnen und Leser,

ein Fisch auf einem Auto, Moped, einem Schulranzen oder auf der Taufkerze? Was hat das zu bedeuten?

Der Fisch ist ein urchristliches Symbol und ist noch als Wandmalerei in manchen antiken Häusern oder Katakomben zu sehen.

Nicht nur, weil die ersten Jünger Jesu Fischer waren, taucht der Fisch seit der Urkirche immer wieder als Zeichen der Christen auf, sondern auch aus anderen Gründen.

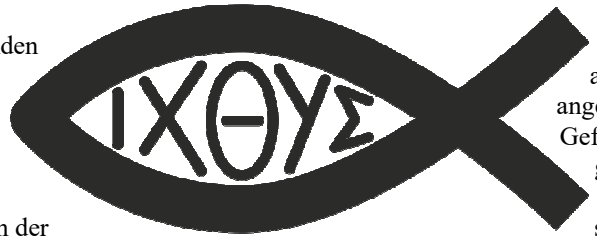

Fischgerichte standen regelmäßig auf dem Speiseplan der Menschen in Palästina zur Zeit Jesu. In den Speisungswundern der Evangelien teilt Jesus Brot, Fische und seine Zuversicht in Gott, die viele satt macht. Die Anklänge an das Abendmahl und die Mahlgemeinschaft sind deutlich erkennbar.

Auch bot sich das griechische Wort für „Fisch“ („ICHTYS“) als theologische Abkürzung an.

Das Iota (**I**) steht für (griech. **I**ησούς)	Jesus
Das Chi (**X**) steht für (griech. **X**ριστός)	Christus
Das Theta (**Θ**) steht für (griech. **θ**εός)	Gott
Das Ypsilon (**Y**) steht für (griech. γιός)	Sohn
Das Sigma (**Σ**) steht für (griech. **σ**ωτήρ)	Retter

In diese Formel ist gewissermaßen das Glaubensbekenntnis der ersten Christen gefasst: Jesus ist der versprochene Gesalbte, der Messias (auf griech. Christus).
Seine ganze Existenz ist von Gott durchdrungen (Gottes Sohn).
Seine Worte und sein Tun retten Menschen aus ihrer Einsamkeit, aus ihrer Perspektivlosigkeit, ihrer Schuld, ihrem Tod. Er bringt sie in Gemeinschaft mit ihren Mitmenschen und mit Gott.

In den Zeiten als Christen wegen ihres Glaubens schief angesehen, angezeigt, ins Gefängnis geworfen wurden oder sogar in den Arenen um ihr Leben kämpfen mussten, wurde der Fisch zu einem geheimen Erkennungszeichen.
Trafen sich zwei unbekannte Personen konnte der erste den oberen Bogen in den Sand zeichnen. Wenn der andere den zweiten Bogen dazu setzte und das Bild vom Fisch entstand, konnte man sicher sein, hier einen Bruder oder eine Schwester in Christus vor sich zu haben und sich anvertrauen.

Wer auf seinem Auto, auf seinem Moped oder auf der Taufkerze den Fisch hat, macht demnach keine Werbung für eine Restaurantkette, sondern zeigt damit, dass ihm der Glaube an Jesus Christus Halt im Leben ist.

Frohe Entdeckungsreise wünscht Ihnen,
Ihre Pfrn. Dorothea Schanz

Unsere Gottesdienste

Sonntag, 13. Oktober (17. Sonntag nach Trinitatis): Predigt: Pfrn. Schanz
10.30 Uhr (!) Großbothen, Kirche: Jugend- und Gemeindegottesdienst mit Kindergottesdienst, anschl. Konfi-Tage im Pfarrgelände bis 15. Oktober. Kollekte: Diakonie Sachsen

Sonntag, 20. Oktober (18. Sonntag nach Trinitatis): Predigt: Pfr. Dr. Beyer
10.30 Uhr Schönbach, Bergkirche: Gottesdienst Kollekte: Kirchl. Männerarbeit

Sonntag, 27. Oktober (19. Sonntag nach Trinitatis): Predigt: Pfrn. Schanz
10.00 Uhr (!) Großbothen, Kirche: Gottesdienst mit Kindergottesdienst Kollekte: Eigene Gemeinde

Mittwoch, 31. Oktober (502. Gedenktag der Reformation): Predigt: Pfrn. Schanz
10.30 Uhr Glasten, Kirche: Festgottesdienst zum Reformationstag mit Eröffnung der Bilderausstellung von Katrin Metzner aus Flöha, siehe Seite 10. Anschl. Beisammensein und Reformationsbrötchen. Kollekte: Gustav-Adolf-Werk

14.00 Uhr Schönbach, Bergkirche: Festgottesdienst zum Reformationstag mit Taufe von Juri Lachmann, Schönbach; Emilie Fischer, Schönbach; Annalina Günther, Schönbach und Doreen Becker aus Großdalzig. Mit Kindergottesdienst. Es singt der Kinder- und der Kirchenchor. Anschl. Kirchenkaffee mit Reformationsbrötchen.

Samstag, 2. November:

17.00 Uhr (ca. 45 Minuten) Großbothen, Kirche: **Konzert:**
Orgelmusik von Bach bis Vierne
mit Organistin Tanja Schmidt
aus Dresden
Eintritt frei. Eine Kollekte wird für das Hilfswerk „Brot für die Welt“ erbeten.

Brot für die Welt

Sonntag, 3. November: Keine Gottesdienste in unseren drei Gemeinden. Sie sind zu Gottesdiensten in unseren Nachbargemeinden eingeladen.

Sonntag, 10. November (Drittletzter Sonntag im Kirchenjahr): Predigt: Prädikantin Schmidt
10.30 Uhr Glasten, Kirche: Gottesdienst mit Abendmahl Kollekte: Eigene Gemeinde

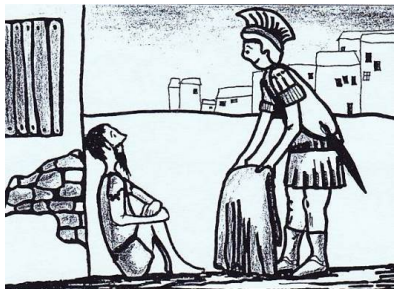

Montag, 11. November: Martinstag
16.30 Uhr Großbothen, Kirche:
Andacht zum Martinstag mit Pfrn. Schanz
Singen, Beten, Teilen. Anschließend Lampionumzug.
Enge gegen 17.30 Uhr auf dem Pfarrhof.

Sonntag, 17. November (Vorletzter So. im Kirchenjahr): Predigt: Pfrn. Schanz
10.30 Uhr Schönbach, Bergkirche: Gottesdienst mit Abendmahl Kollekte: Arbeitslosenarbeit

Mittwoch, 20. November (Buß-und Bettag): Predigt: Pfrn. Schanz
10.00 Uhr Großbothen, Kirche: Gottesdienst mit Kindergottesdienst und Abendmahl Kollekte: Ökumene/ Auslandsarbeit der EKD

Samstag, 23. November: Predigt: Pfrn. Schanz
16.00 Uhr Kössern, Kapelle: Andacht mit Gedenken der Verstorbenen Kollekte: Eigene Gemeinde

Sonntag, 24. November (Ewigkeitssonntag): Predigt: Pfrn. Schanz
9.00 Uhr Großbothen, Kirche: Gottesdienst mit Kindergottesdienst Kollekte: Eigene Gemeinde
10.30 Uhr Schönbach, Bergkirche: Gottesdienst
14.00 Uhr Glasten, Kirche: Gottesdienst
Wir gedenken in diesen Gottesdiensten der Verstorbenen im vergangenen Kirchenjahr.

Samstag, 30. November: Andacht: Pfrn. Schanz
16.00 Uhr Großbothen, Kirche: Musikalische Feier zu **„65 Jahre Posaunenchor Großbothen“.** Kollekte: Arbeit des Posaunenchors
Fest- und adventliche Klänge des Posaunenchores mit Kantor Alexander Tille und Jörg-Michael Schlegel, Landesposaunenwart der Sächs. Posaunenmission und Andacht. Anschließend Sekt, Saft und Häppchen.

Jung- und geübte Bläser und Bläserinnen beim Gottesdienst „Unter der Linde“ am 25. August 2019 auf dem Pfarrhof Großbothen. Weiter Bilder unter www.kirche-grossbothen.de

16.00 Uhr Glasten, Kirche: **Ökumenische Andacht** zum Beginn der Adventszeit. Anschließend Begegnungsabend im Dorfgemeinschaftshaus, verantwortet vom Parthenverein. Andacht: Katharina Müller
Kollekte: Für die Arbeit der kath. und der ev. Gemeinde vor Ort

Sonntag, 1. Dezember (1. Advent): Andacht: Pfr. Dr. Beyer
17.00 Uhr Schönbach, Adventsmarkt an der „Sächsischen Krone“: Es singt der Kirchenchor Schönbach, Andacht

Sonntag, 8. Dezember (2. Advent): Andacht: Pfrn. Schanz
16.00 Uhr Glasten, Kirche: Adventskonzert mit den Chören von Großbothen und Schönbach Kollekte: Eigene Gemeinde

Sonntag, 15. Dezember (3. Advent): Predigt: Pfrn. Schanz
9.00 Uhr Großbothen, Kirche: Gottesdienst mit Kindergottesdienst Kollekte: Eigene Gemeinde
10.30 Uhr Schönbach, Bergkirche: Gottesdienst

Kinder- und Jugendarbeit

Minikreis im Pfarrhaus Großbothen
Kirchenmaus Mini lädt alle Krabbel- bis Vorschulkinder wieder mit Mama oder Papa zum Minikreis ein: Freitags, 11.10. // 11.11. Martinstag // 13.12. von 16.00 – 17.00 Uhr

Minikreis im Pfarrhaus Schönbach
Die Kirchenmaus ist auch wieder in Schönbach:
Donnerstags, 10.10. // 21.11. // 19.12. von 16.30- 17.30 Uhr

Kinder- und Jugendarbeit in Glasten im Dorfgemeinschaftshaus:

Wer unterstützt das Krippenspiel in Glasten? Frau Fritzsch ist wieder auf der Suche nach Spielern und Unterstützern! Beim ersten Treffen werden die Details besprochen.
Dienstags, 17.00-18.00 Uhr
Termine: 5.11. // 12.11. // 19.11. // 26.11. // 3.12. // 10.12. // 17.12.

Christenlehre Großbothen im Pfarrhaus

Klasse:	1 – 2	Klasse:	3 – 6
Montags,	15.00 – 16.00 Uhr	Montags,	16.15 – 17.45 Uhr
Termine:	7.10. // 4.11. // Anschließend Beginn der Krippenspielproben		

Christenlehre „Power Kids“ Schönbach im Pfarrhaus
Klassen: 1 – 6
Samstags, 10.00 – 11.30 Uhr
Termine: 12.10. // ab 2.11. jeden Samstag von 10.00-11.30 Uhr Krippenspielproben und parallel Weihnachtssingen

Nach der Spielerallye nach dem Gottesdienst „Unter der Linde“ am 25. August gab es die große Preisverleihung.

Gespannte Blicke: „Der gestiefelte Kater“ zu Besuch am 25. August in der Pfarrscheune Großbothen.

Kindergottesdienst
Für die Kindergottesdienste in Großbothen hat Familie Nitschke wieder viel vorbereitet. Wie geht es weiter mit dem Volk Israel nach dem Auszug aus Ägypten? Macht euch mit auf den Weg der Wüstenwanderung, zum Berg Sinai! Woher kommen die 10 Gebote? Es wird gesungen, erzählt und kreativ gearbeitet.
Termine: 13.10. // 27.10. // 20.11. // 24.11. // 15.12. zur Gottesdienstzeit im Gemeinderaum Großbothen

Konfirmanden-Kurse Pfarrhof Großbothen,
Eine stattliche Anzahl von 37 Jugendlichen hat sich gefunden, sich auf die Konfirmation im Frühjahr 2020 und 2021 vorzubereiten.

Wir treffen uns in zwei Gruppen **mittwochs, 16-17 Uhr und 17.15 Uhr-18.15 Uhr.**

Termine: 9.10. // anschließend Herbstferien mit den Konfi-Tagen im Pfarrgelände Großbothen, 13.-15.10.2019 // 30.10. // 6.11. kein (!) Konfi-Kurs wegen Weiterbildung von Pfrn. Schanz // 13.11. // 21.11. Buß- und Bettagsgottesdienst in Großbothen // 27.11. // 4.12. // anschl. Krippenspielproben in den jeweiligen Heimatgemeinden

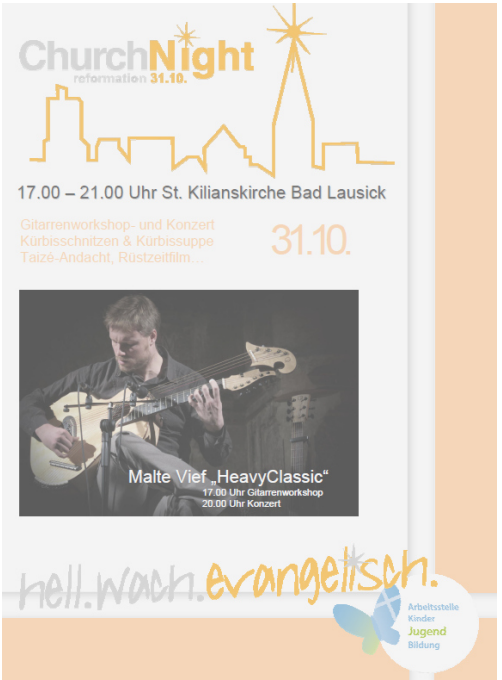

Glauben im Gespräch

Männerstammtisch im Gasthof Kleinbothen
Eine Begegnung für „JederMann“ am **Dienstag, dem 5. November 2019**

Ab 19.00 Uhr Einfliegen und Essen
ab 20.00 Uhr Thema mit Hartmut Günther, Referent der Sächs. Männerarbeit
Kontakt: Andreas Polster, Tel.: (034384) 72433

Unsere Kirchemusik

Jungbläser im Pfarrhaus Großbothen	mittwochs, 16.30-17.30 Uhr
Posaunenchorprobe im Pfarrhaus Großbothen	mittwochs, 17.30-18.30 Uhr
Kirchenchorprobe im Pfarrhaus Großbothen	mittwochs, 18.30-19.30 Uhr
Kirchenchorprobe im Pfarrhaus Schönbach	mittwochs, 19.30-21.00 Uhr

Bild unten: Die Busfahrt unserer Gemeinde nach Halle/ Saale am 17. September 2019 hat allen Teilnehmenden gut gefallen. Besonders die „Qualitätskontrollen“ im Schokoladenmuseum haben wir uns nicht nehmen lassen. Nach Mittagessen und Stadtrundfahrt kehrten wir glücklich wieder heim.

Kreise für Erwachsene

Kreis 20 & Co im Pfarrhaus Großbothen
Freitag, 11. Oktober 20.00 Uhr
Freitag, 8. November

Frauendienst Großbothen, Frauendienst Glasten und Männerkreis Großbothen
treffen sich am Dienstag, dem 8. Oktober, 14.00 Uhr im Pfarrhaus Großbothen und beraten, ob es angesichts der kleiner werdenden Kreise künftig ein gemeinsames „Kirchenkaffee“ geben soll.

Frauenkreis I im Pfarrhaus Großbothen
Samstag, 5. Oktober 14.30 Uhr
Samstag, 2. November 14.30 Uhr
Samstag, 7. Dezember 14.30 Uhr

Frauenkreis II im Pfarrhaus Großbothen
Dienstag, 22. Oktober 14.30 Uhr
Dienstag, 26. November 14.30 Uhr

Kirchenkaffee Schönbach im Pfarrhaus Schönbach
Mittwoch, 16. Oktober 14.00 Uhr
Mittwoch, 27. November Treff im Roten Hirsch, Schönbach 14.00 Uhr
Mittwoch, 18. Dezember Treff im Gemeindezentrum Sermuth 14.00 Uhr

Kirchenkaffee Sermuth im Gemeindezentrum Sermuth
Mittwoch, 23. Oktober 14.00 Uhr
Mittwoch, 27. November Treff im Roten Hirsch, Schönbach 14.00 Uhr
Mittwoch, 18. Dezember Treff im Gemeindezentrum Sermuth 14.00 Uhr

Hauskreis
Donnerstag, 10. Oktober 19.30 Uhr
Donnerstag, 7. November 19.30 Uhr
Donnerstag, 5. Dezember 19.30 Uhr
Kontakt: Silke Polster, Tel.: (034384) 73622

Schönbacher Pfarrhauskreis
Freitag, 18. Oktober Abend mit Superintendent Dr. Jochen Kinder 19.30 Uhr
Freitag, 29. November Wir läuten den Advent ein 19.30 Uhr
Kontakt: Renate Beyer, Tel.: (034381) 43674

Bibellesekreis „Ad fontes“ im Pfarrhaus Großbothen
Donnerstag, 10. Oktober Thema: Die „Bundespolitik Gottes“ 19.30 Uhr
Donnerstag, 14. November Der Prophet Jesaja 19.30 Uhr
Donnerstag, 12. Dezember Adventliches im Alten Testament 19.30 Uhr

Bilderausstellung

Am Reformationstag, 31. Oktober 2019 wird 10.30 Uhr im Gottesdienst in Glasten die Ausstellung
„Glaube in meinen Bildern“
der Künstlerin Katrin Metzner aus Flöha eröffnet.
Die Künstlerin setzt sich intensiv mit biblischen Geschichten auseinander und setzt sie mit Pinsel und Farbe um. Bis in die Adventszeit werden die Gemälde in der Kirche zu sehen sein. Frau Metzner und der Kirchenvorstand freuen sich auf angeregtes Schauen und Gespräche. Frau Metzner wird am Reformationstag zugegen sein.

Gemeinde für andere

Eine gute Tradition: Weihnachtspäckchen
für bedürftige Kinder und Familien in Siebenbürgen/ Rumänien

Für Kinder (Päckchen nicht größer als ein Schuhkarton):
Nusscreme – Süßigkeiten wie Schokolade, Kekse, Bonbons, Lutscher, Gummibärchen – Hygieneartikel wie Zahnbürste, -pasta, Duschbad, Haarwäsche – Spielzeug wie kleine Autos, kleine Puppen, Malbücher, Stifte.

Für Familien (größerer Karton möglich):
Nusscreme – Grundnahrungsmittel wie Kaffee, Tee, Reis, Nudeln, Puddingpulver – Süßigkeiten wie Schokolade, Pralinen, Kekse, Bonbons, Lutscher, Lebkuchen – Hygieneartikel wie Zahnbürste, -pasta, Seife, Duschbad, Creme, Deo, Parfüm – Spielzeug siehe oben.
Kleider und Schuhe werden nicht gesammelt. Sie können jedoch in die Päckchen Handschuhe, Schal, Mütze u.ä. einpacken.

Wichtig: Eine Kennzeichnung der Päckchen für Kinder (Junge/ Mädchen/ Alter) oder Familien ist für die Verteilung vor Ort unbedingt erforderlich. Wegen der Zollbestimmungen müssen die Lebensmittel mindestens bis März 2020 haltbar sein. Weitere Zollbestimmungen sind nicht bekannt. Gern können Sie den LKW-Transport der Päckchen nach Rumänien auch finanziell unterstützen.

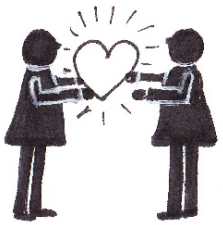

Bei Rückfragen gibt Frau Polster im Pfarramt gern Auskunft.
Die Annahme der Päckchen erfolgt zu den Öffnungszeiten des Pfarramtes.
Letzter Abgabetermin: 19. November 2018, 17.00 Uhr

Wofür wir danken wollen

Wir freuen uns, dass in diesem Sommer die **Kirchentüren** der Großbothener Kirche einen neuen schützenden Anstrich erhalten haben. Die Vorbereitungen für das Streichen der Schönbacher Kirchentüren laufen an.

Wir freuen uns, dass im Großbothener Pfarrgelände die marode **Zaunanlage** durch eine neue ersetzt werden konnte. Und dass in Glasten nach langer Bauphase nun die **Mauer**, die Zaunsfelder und das Tor im Aufgang zur Kirche wieder ein vollständiges Bild ergeben.

Wir freuen uns, dass die Beantragung der LEADER-Fördermittel zur **Sanierung der Trauerhalle Glasten** und Gestaltung des umliegenden Friedhofsgeländes wohlwollend betrachtet wurden. Wir sind einen Schritt weiter. Die beauftragte Planerin bereitet nun die weiteren umfassenden Beantragungsschritte vor.

Wir freuen uns, dass die **Altarleuchter** der Kirche Großbothen professionell in Leipzig aufgearbeitet wurden. Um alle Wege und Kommunikation hat sich dankenswerterweise Frau Elisabeth Manigk vom Kirchenvorstand gemeinsam mit ihrem Mann Michael gekümmert. Auch danken wir Herrn Manfred Herms, der uns im Kirchenvorstand immer wieder daran erinnerte und das Vorhaben finanziell mit unterstützte.

Wunderbarerweise konnten wir am 25. August 2019 zur selben Zeit in Großbothen und in Glasten **Gottesdienst** feiern. Wir danken Pfarrerin Beate Schelmat- von Kirchbach, dass ihr der Gottesdienst zum Parthenfest eine Herzensangelegenheit war und dass die Bläserinnen und Bläser vom Ephoralen Posaunenchor unter Leitung von Rosemarie Engelmann ohne Zögern ihr Mitwirken zugesagt haben.

Herzlich danken wollen wir auch allen, die geholfen haben, die **Erntedankfeste** in unseren Kirchen vor- und nachzubereiten. In Großbothen möchte ich ausdrücklich den Kindern, Eltern und Erzieherinnen vom Kindergarten „Spatzennest“ danken, die viele Körbchen und Kisten mit Gaben im Kindergarten gesammelt und uns zur Verfügung gestellt haben. In Glasten sind es wieder die Kinder und Jugendlichen gewesen, die die Erntegaben in den Häusern abgeholt haben. Herzlichen Dank.

Ein freundliches Dankeschön auch an all jene, die erkannt haben, dass es nur mit gemeinsamen Anstrengungen geht:
Wir bitten den **Plastikmüll von den Friedhöfen** wieder mitzunehmen und zuhause zu entsorgen. Und zugleich zu prüfen, ob er nicht in irgendeiner Form auch ganz vermieden werden könnte.

Kirchgeld und Gemeindebrief

Wir danken allen herzlich, die bereits Ihr Kirchgeld entrichtet haben und so Ihrer Gemeinde helfen, den aufgestellten Haushaltplan zu erfüllen. Es ist und bleibt wichtig, dass Sie uns in der **Arbeit vor Ort** unterstützen: Kinder- und Jugendarbeit, Seniorenarbeit, Instandhaltung unserer Kirchen und vieles mehr.
Das Kirchgeld wird vom Finanzamt als Spende angerechnet.

Es ist auch eine große Hilfe, wenn Sie unseren Gemeindebrief mit einer Spende unterstützen könnten. Er erreicht knapp 400 Haushalte und wird an öffentlichen Stellen kostenfrei ausgelegt. Wenn gewünscht, gern mit Spendenbescheinigung.

Ihre Kirchenvorstände von Großbothen und Glasten und Pfrn. Schanz

Kirche im Wandel

Das „Ev.-Luth. Kirchspiel Muldental“ kommt

Wie schon im Gemeindebrief April / Mai 2019 angesprochen, wird es in den kommenden Jahren strukturelle Veränderungen geben, da sich die Gemeindegliederzahlen in der Kirche verringern. Die verschiedenen Ursachen wurden bereits erörtert.

Nach Jahren intensiven Suchens und Überlegens tagte seit Frühjahr 2019 eine Steuerungsgruppe aus Laien und Pfarrern, um einen gemeinsamen Vertrag für das Ev.-Luth. Kirchspiel „Muldental“ auszuarbeiten, das ab 1.1.2021 in Kraft treten soll. Die einzelnen Kirchenvorstände haben zeitnah darüber abzustimmen.

Zu dem künftigen Kirchspiel werden folgende Gemeinden angehören:

- ➔ Grimma, Döben-Höfgen, Hohnstädt-Beiersdorf, Nerchau, Mutzschen, Cannewitz, Fremdiswalde, Ragewitz, Trebsen-Neichen, Altenhain, Ammelshain, Seelingstädt
- ➔ Colditz-Lastau, Collmen-Zschadraß, Zschirla-Erlbach, Großbothen, Glasten, Schönbach
- ➔ Naunhof, Erdmannshain, Klinga, Großpösna, Fuchshain, Seifertshain, Otterwisch, Großbardau-Kleinardau-Bernbruch, Großbuch, Pomßen-Belgershain und Köhra.

Für diese Region werden neun Pfarrer mit 100% Anstellungsprozenten und zwei Pfarrer mit je einer halben Stelle tätig sein. Dazu kommt Unterstützung von den Gemeindepädagogen und Kirchenmusikern.

Der Amtssitz des Kirchspiels wird Grimma sein, wobei die bisherigen Pfarrbüros zum Großteil als Anlaufstellen bestehen bleiben (z.B. in Großbothen). Die Dienstsitze der vorhandenen Pfarrer bleiben erhalten.

Tauf-, Konfirmations- und Trauurkunden werden weiter mit dem Siegel des jeweiligen Kirchortes gesiegelt. Pacht-, Miet- u.a. Verträge werden künftig mit dem neuen Siegel des Kirchspiels in Gültigkeit gesetzt.

Im kommenden Kirchspiel gibt es einen Kirchspielvorstand. Er hat sich z.B. um alle Anstellungsverhältnisse zu kümmern und um größere Baumaßnahmen.
Die Belange vor Ort (z.B. Gestaltung des kirchlichen Lebens, überschaubare Baumaßnahmen und Reparaturen, Kontaktpflege) übernimmt die Kirchgemeindevertretung vor Ort. Auch wird sie einen gewissen eigenen Finanzspielraum haben.

Im Kirchspiel wird es einen gemeinsamen Finanzhaushalt geben. Die Rücklagen für die einzelnen Kirchen und Gebäude und für zweckbestimmte Rücklagen bleiben jedoch bestehen.

Das Kirchspiel möchte die Kräfte bündeln: Aufgaben, die in jedem Pfarramt anfallen, können zusammengefasst und optimiert werden. Verwaltungsfachkräfte können sich im Krankheitsfall besser vertreten. Die Vernetzung wird zunehmend eine stärkere Rolle spielen und die Mitarbeiter in der Verkündigung können gabenorientierter arbeiten. Der eine hat Talent für Kirchenbau, der andere ist ein besserer Seelsorger, wieder ein anderer hat das richtige Händchen für die Jugend usw.

Die Empfehlung unseres Superintendenten Dr. Kinder, schon 2020 die Kooperation mit unseren angrenzenden Nachbargemeinden um Colditz auszubauen, werden wir bei der anstehenden Jahresplanung angehen. Durch „Kanzeltausch“, Rüstzeiten, Konfirmandenarbeit, Andachten im Pflegeheim, mein Religionsunterricht in der Oberschule Colditz und unsere gemeinsame Gemeindepädagogin ist bereits einiges an Kontakten gewachsen. Darauf können wir sehr gut aufbauen.

Ebenso werden die Gemeinden um Grimma und die Gemeinden um Naunhof je ihre Zusammenarbeit verstärkt miteinander abstimmen.

Wir wollen offen sein für das Neue, das Bewährte pflegen und unser Gottvertrauen behalten! Ich bin zuversichtlich!

Ihre Pfarrerin Dorothea Schanz

Wir schließen in unsere Fürbitte ein:

Die Getauften

Mattea Marie Vogel aus Eilenburg
Eltern: Maik Vogel und Madlen Wittig geb. Nebe
Taufe am 7. September 2019
Bergkirche Schönbach

Fio Stefan Schmäh aus Schönbach
Eltern: Stefan Schmäh und Beatrice Hellinger geb. Dietze
Taufe am 22. September 2019
Kirche Glasten

Noah Willy Morgenstern aus Förstgen
Eltern: Dirk Morgenstern und Julia Bienert
Taufe am 29. September 2019
Kapelle Kössern

Die zur Eheschließung Eingesegneten

Torsten und Doreen Müller geb. Richter aus Sermuth
Hochzeit am 31. August 2019
Kirche Lastau

Maik Vogel und Madlen Wittig geb. Nebe aus Eilenburg
Hochzeit am 7. September 2019
Bergkirche Schönbach

Martin und Annegret Leipziger geb. Böhmer aus Leipzig
Hochzeit am 14. September 2019
Kirche Glasten

Die zur Diamantenen Hochzeit Eingesegneten

Karl Edgar und Linda Irma Jahn geb. Scheibe aus Schönbach
Einsegnung am 7. September 2019
Bergkirche Schönbach

Christus spricht:
Selig sind,
die reinen Herzens sind,
denn sie werden Gott schauen.

Matthäus 5,8

Die Verstorbenen und ihre Angehörigen

Elsbeth Margarete Quaas geb. Ackermann aus Schönbach
verstarb 90jährig am 10. August 2019
Beisetzung am 16. September 2019
Friedhof Schönbach

Alma Johanna Buchalla geb. Kunze aus Sermuth
verstarb 96jährig am 16. August 2019
Beisetzung am 30. August 2019
Friedhof Schönbach

Frieda Gertraud Kroke geb. Schwieps aus Schaddel (zuletzt Colditz)
verstarb 86jährig am 17. August 2019
Beerdigung am 22. August 2019
Friedhof Großbothen

Dr. Heinz Lothar Dietzsch aus Großbothen (vormals Colditz)
verstarb 72jährig
am 18. September 2019
Beerdigung am 26. September 2019
Friedhof Colditz

Bilder von der Gemeindefreizeit vom 6.-8. September auf der Lutherhöhe in Vielau.
Neben Singen, Bibelarbeit, Spielen, Baden im hauseigenen Pool, Wandern und Besuch des Sonntagsgottesdienstes in Wilkau war viel Zeit zum Gespräch. Das Märchenspiel „Des Kaisers neue Kleider“ nahm die Überschrift der Rüstzeit noch einmal gut auf: „Wer ich bin und was ich habe“. Das Gruppenbild erzählt etwas davon…